洪水・土砂災害ハザードマップ❶

ため池ハザードマップ

ため池が満水状態の時に大雨や大地震を受け、堤防が瞬時に決壊するという最も不利な条件でシミュレーションを行っており、浸水が想定される最大の範囲を示しています。実際には、ため池の水位、決壊の過程、土地利用の状況等により、浸水する区域に差異があります。

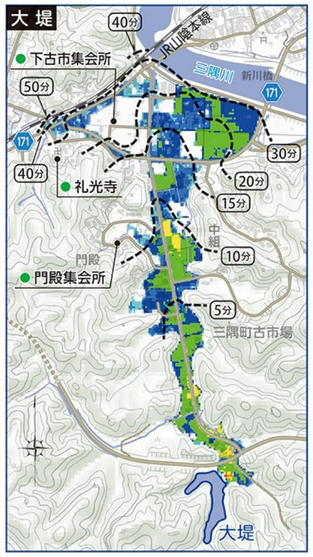

凡例	
決壊による浸水の深さ	5m以上
	3～5m未満
	2～3m未満
	1～2m未満
	0.5～1m未満
	0.2～0.5m未満
	0.2m未満
氾濫水の最短到達時間線	

1：15,000

0 100 500m
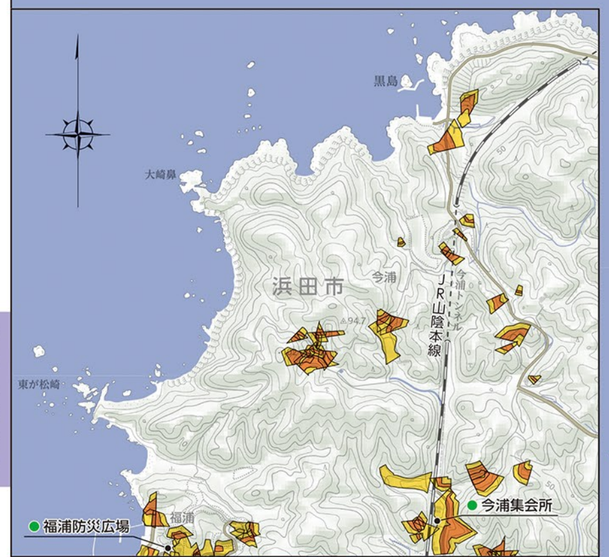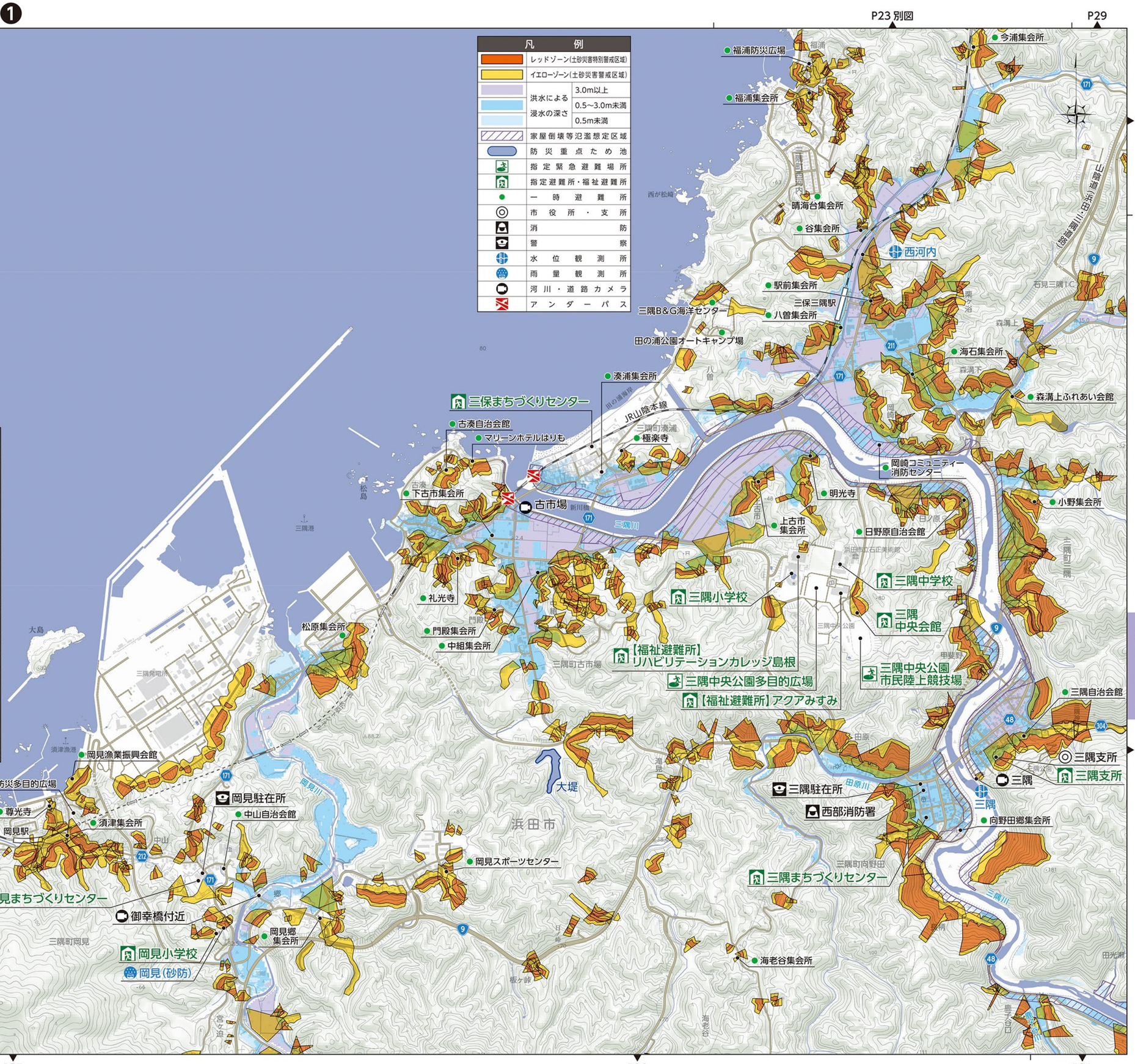
凡例		
レッドゾーン(土砂災害特別警戒区域)		
イエローゾーン(土砂災害警戒区域)		
洪水による浸水の深さ	3.0m以上	
	0.5～3.0m未満	
	0.5m未満	
家屋倒壊等氾濫想定区域		
防災重点ため池		
指定緊急避難場所		
指定避難所・福祉避難所		
一時避難所		
市役所・支所		
消防		
警察		
水位観測所		
雨量観測所		
河川・道路カメラ		
アンダーパス