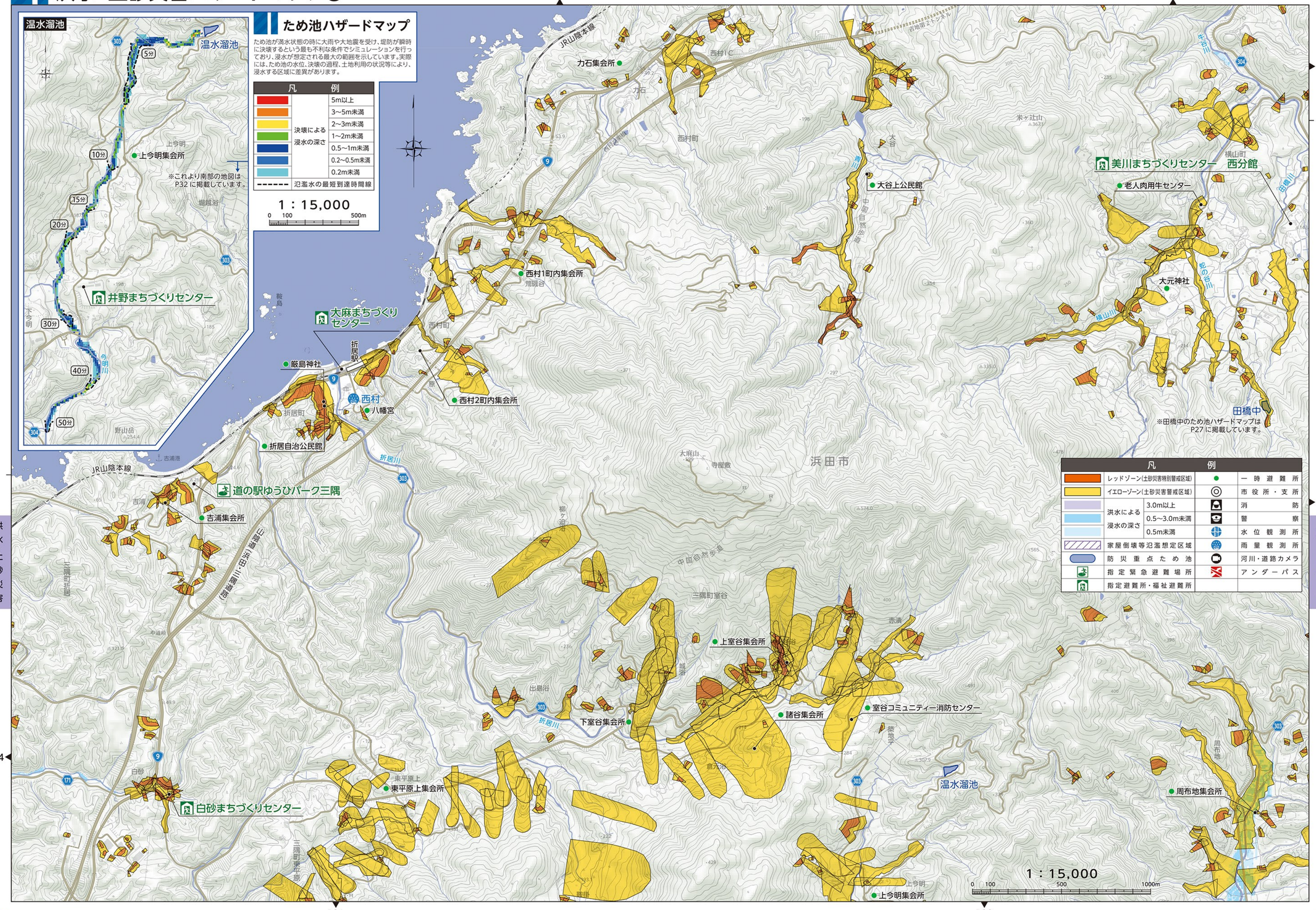
P27
P28
P39
P41
P24
P31
P32
温水溜池
5分
10分
15分
20分
30分
40分
50分
上今明集会所
※これより南部の地図は
P32 に掲載しています。
井野まちづくりセンター
ため池ハザードマップ
ため池が満水状態の時に大雨や大地震を受け、堤防が瞬時に決壊するという最も不利な条件でシミュレーションを行っており、浸水が想定される最大の範囲を示しています。実際には、ため池の水位、決壊の過程、土地利用の状況等により、浸水する区域に差異があります。
凡例
決壊による浸水の深さ
5m以上
3～5m未満
2～3m未満
1～2m未満
0.5～1m未満
0.2～0.5m未満
0.2m未満
氾濫水の最短到達時間線
1：15,000
0 100 500m
JR山陰本線
力石集会所
西村1C
吉地第2トンネル
大谷上公民館
美川まちづくりセンター 西分館
老人肉用牛センター
大元神社
田橋中
※田橋中のため池ハザードマップは
P27 に掲載しています。
西村1町内集会所
大麻まちづくりセンター
折居駅
厳島神社
西村
八幡宮
西村2町内集会所
折居自治公民館
道の駅ゆうひパーク三隅
吉浦集会所
浜田市
上室谷集会所
諸谷集会所
室谷コミュニティー消防センター
下室谷集会所
東平原上集会所
白砂まちづくりセンター
温水溜池
周布地集会所
上今明集会所
1：15,000
0 100 500 1000m
凡例
レッドゾーン(土砂災害特別警戒区域)
イエローゾーン(土砂災害警戒区域)
洪水による浸水の深さ
3.0m以上
0.5～3.0m未満
0.5m未満
家屋倒壊等氾濫想定区域
防災重点ため池
指定緊急避難場所
指定避難所・福祉避難所
一時避難所
市役所・支所
消防
警察
水位観測所
雨量観測所
河川・道路カメラ
アンダーパス